

Gentili Clienti

DA GIOVEDI' 20 GENNAIO

PER AVERE ACCESSO AI SERVIZI SIETE
CORTESEMENTE INVITATI A PRESENTARE IL
GREEN PASS BASE* O IL **GREEN PASS RAFFORZATO**

E' NECESSARIO OSSERVARE LA DISTANZA DI UN
METRO

E' NECESSARIO INDOSSARE UNA MASCHERINA
CHIRURGICA O FFP2

E' NECESSARIO SANIFICARE LE MANI

*SI PUO' OTTENERE CON VACCINAZIONE, GUARIGIONE,
TAMPONE NEGATIVO MOLECOLARE EFFETTUATO ENTRO LE 72 ORE
RAPIDO ENTRO LE 48 ORE
PRIMA DELL'APPUNTAMENTO

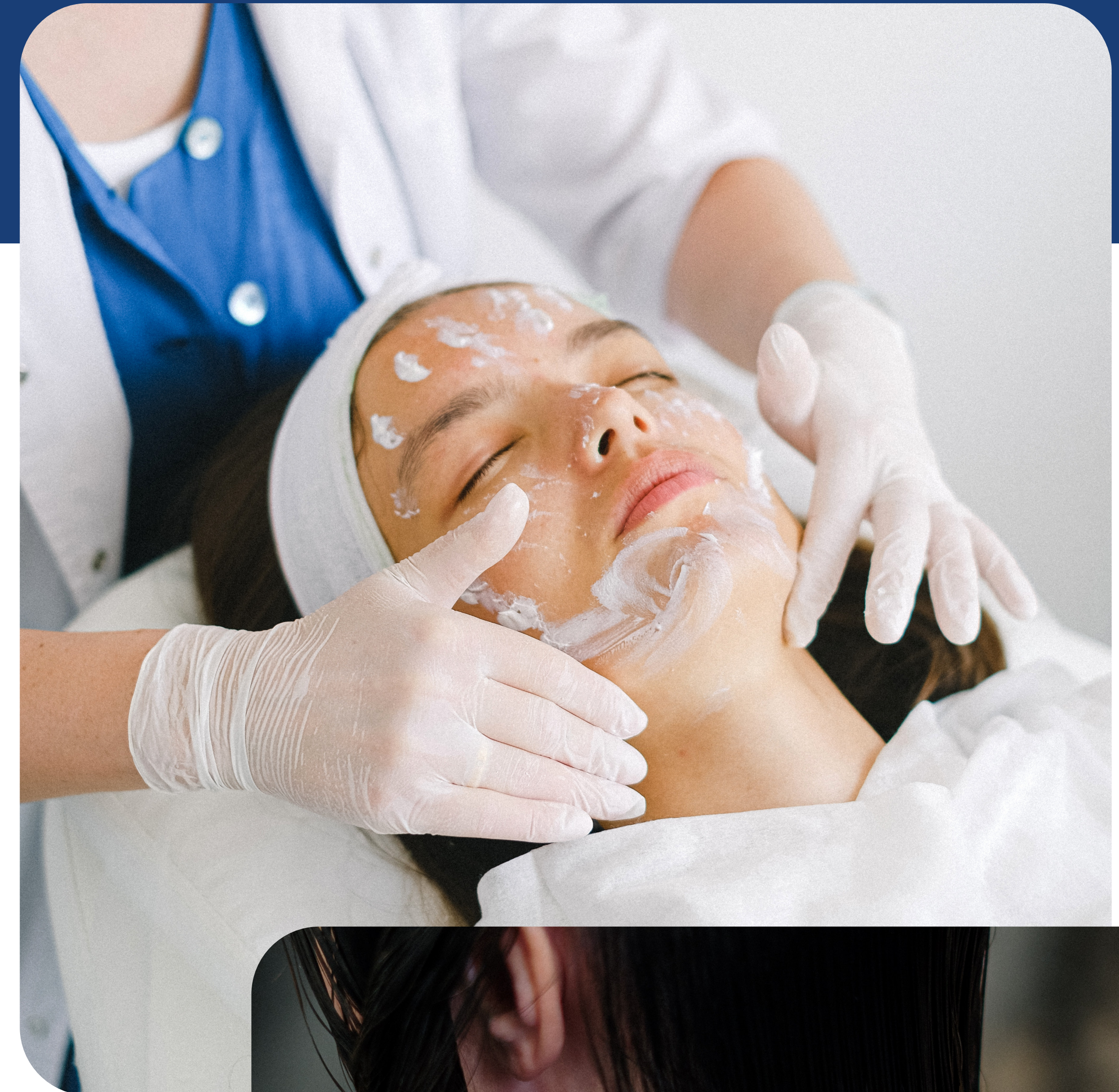

CONFCOMMERCIO
IMPRESE PER L'ITALIA
ASCOM - PORDENONE