

Vetrina del territorio dell'Alto Livenza

Sacile



PRESENTAZIONE PROGETTO

Spett.le azienda,

L'Amministrazione comunale di Sacile ha avviato il progetto di realizzazione della *vetrina del territorio*, che troverà spazio all'interno della sede dell'ufficio IAT -*informazione e accoglienza ai turisti*- comunale situato in via Mazzini a Sacile, a due passi da Piazza del Popolo.

Il progetto ha l'obiettivo di dare una rappresentazione completa a visitatori e turisti delle peculiarità della produzione agroalimentare del territorio e di ogni altra realtà artigianale, commerciale ed industriale che rappresenti l'eccellenza, la tradizione o ancora la cultura dell'area del sacilese e di tutto l'Alto Livenza, al fine di promuovere tali attività e le loro produzioni a turisti e visitatori della nostra Città.

L'ASSESSORE AL TURISMO DI SACILE

Alberto Gottardo

IL SINDACO DI SACILE

Roberto Ceraolo

SCHEDA ILLUSTRATIVA PROGETTO

COS'E': Uno spazio all'interno dell'ufficio IAT di Sacile allestito a show room su una superficie di circa 40 mq, dotata di vetrine, contenitori per l'esposizione di prodotti delle aziende, scaffalature per l'esposizione di materiale informativo, monitor LCD da 40" per la proiezione di brevi filmati istituzionali delle aziende e l'innovativo Hyperbox per pubblicizzare in modo innovativo il proprio prodotto.

MODALITA' DI ADESIONE: L'adesione delle attività invitate -ovvero tutte quelle che ricevono la presente comunicazione-, va effettuata compilando il form allegato in ogni sua parte, e non comporta alcun tipo di costo. Il form va inviato via mail all'indirizzo info@lsm-sacile.it con indicato nell'oggetto "adesione vetrina del territorio".

QUALI SERVIZI RICEVERO' ADERENDO? La partecipazione alla vetrina del territorio è possibile conferendo delle campionature del proprio prodotto da collocare negli appositi spazi espositivi e/o mettendo a disposizione materiale informativo/promozionale sulla propria realtà, o un filmato istituzionale sulla propria realtà da proiettare sullo schermo presente nella vetrina, ancora comunicando la propria disponibilità a rendere visitabile ai turisti su coordinamento del personale dell'ufficio IAT la propria attività in giornate ed orari concordati, e/o aderendo al welcome kit del Livenza.

WELCOME KIT DEL LIVENZA: parallelamente alla creazione della *vetrina del territorio*, viene data la possibilità alle ditte che aderiscono di essere presenti in questo kit di benvenuto che verrà distribuito agli ospiti delle strutture ricettive nonché a visitatori dell'ufficio turistico ed ospiti della nostra Città in maniera mirata. Il kit, il cui packaging verrà studiato in modo accattivante, conterrà mini-campionature (es. mini vasetto di marmellate, miele, caffè, ecc...), brochure informative, cataloghi. Per richiedere l'adesione al *Welcome kit del Livenza*, indicarlo alla voce apposita nel modulo di adesione allegato. Aderendo si dichiara automaticamente la propria disponibilità a fornire quanto oggetto di inserimento nel kit nella quantità di un congruo quantitativo di pezzi, sia esso campione di prodotto o materiale informativo. In caso di materiale informativo è bene che il materiale sia fornito anche in lingue straniere oltre all'italiano.

CHE TIPO DI PRODOTTI POSSO ESPORRE? Qualunque prodotto che possa rispondere al progetto, ovvero di "*dare una rappresentazione completa a visitatori e turisti delle peculiarità della produzione agroalimentare del territorio e di ogni altra realtà artigianale, commerciale ed industriale che rappresenti l'eccellenza o la tradizione del nostro territorio*". Per ovvie ragioni sono considerabili solo i prodotti di modesto ingombro, tale da renderli collocabili sui contenitori o ripiani dello showroom -*si vedano i rendering sotto-* e NON possono essere esposti prodotti deperibili se non posti sottovuoto in contenitori trasparenti tali da mantenere integralmente visibile il contenuto o in apposite confezioni ermetiche.

DOPO CHE AVRO' ADERITO? Personale dell'Ufficio IAT di Sacile vi contatterà per prendere accordi in dettaglio.

PER INFO ULTERIORI: Debora Ros e Marisa Poletto c/o LSM – ufficio turistico di Sacile, tel.0434 737292, mail turismosacile@altolivenza.eu o Assessore dr. ing. Alberto Gottardo c/o ufficio commercio Comune di Sacile tel. 0434 787195, mail alberto.gottardo@com-sacile.regione.fvg.it

DETTAGLI VETRINA DEL TERRITORIO



CONCEPT MODERNO E FLESSIBILE

Moderno ed essenziale, l'arredo dello showroom "Vetrina del Territorio dell'Alto Livenza" è studiato per garantire massima flessibilità nell'esporre prodotti e materiale informativo, garantendo trasparenza dalle ampie vetrate del locale. Il locale è dotato di Wi-Fi in modo da permettere anche al pubblico di accedere con i proprio devices al sito internet richiamato sul materiale informativo delle varie aziende.

APERTURA 7 GIORNI SU 7 E PERSONALE QUALIFICATO

Aver coniugato il progetto della Vetrina del Territorio all'Ufficio IAT permetterà una apertura 7 giorni su 7 per 350 giorni all'anno. Lo show room sarà presidiato da personale formato oltre che per dare informazioni turistiche all'utenza, anche per dare informazioni su tutte le attività aderenti al progetto.

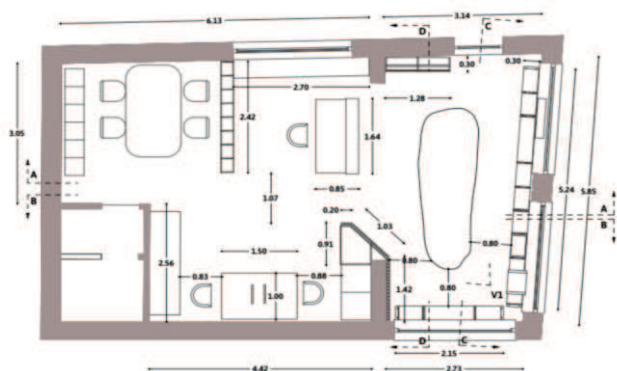

ACCESSIBILE

Naturalmente il progetto ha tenuto conto degli standard in termini di accessibilità per la fruizione da parte di tutti degli spazi della Vetrina del Territorio.